Programa provisional.

III FORO EUROPEO PROPIEDAD INDUSTRIAL

26 28 NOVIEMBRE BARCELONA
LA PEDRERA. CASA MILÀ
Passeig de Gràcia, 92

III INDUSTRIAL PROPERTY EUROPEAN FORUM

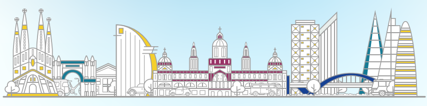

BARCELONA

PROGRAMA. PROGRAM

DIMECRES 26 NOV / WEDNESDAY 26th NOV

19:00 Recepció de ponents i assistents. Visita institucional a l'Ajuntament de Barcelona.TBC. Reception for speakers and attendees. Institutional visit to Barcelona City Townhall. TBC.

Jaume Collboni, alcalde de Barcelona. Mayor of Barcelona.

DIJOUS 27 NOV / THURSDAY 27th NOV

10:00 Cerimònia d'obertura. Opening Ceremony.

Eduardo Petrossi, president d'ANDEMA. President of ANDEMA.

Elisa Rodríguez, directora de la de l'Oficina Espanyola de Patents i Marques, OEPM. Director of the Spanish Patent and Trademark Office, OEPM.

Jaume Duch, conseller d´unió europea i acció exterior de la Generalitat de Catalunya. Minister for European Union and External Action of the Government of Catalonia.

10:20 Competència deslleial i vulneració de drets de PI. Taula rodona Unfair competition and infringement of IP rights. Round table.

Moderadora President of roundtable:
Neus Pujal, fiscal en cap de Barcelona. Chief Prosecutor of Barcelona.

Ponents Speakers:
Ángel Galgo, president de la Secció 32 de l'Audiència Provincial de Madrid. President of Section 32 of the Provincial Court of Madrid.
Enrique García-Chamón, president del Tribunal de Marca de la UE. President of the EU Trademark Court.
Gustavo Andrés Martín, magistrat al Jutjat Mercantil N1 d'Alacant. Magistrate at Commercial Court No. 1 of Alicante.
Florencio Molina, magistrat del Mercantil N.5 Barcelona. Magistrate at Commercial Court No. 5 of Barcelona.

11:00 DEBAT Discussion

11:10 Mirant cap al futur: propers reptes en la protecció de marques. Taula rodona Looking to the future: Upcoming challenges in trademark protection. Round table.

Moderadora President of roundtable:
Susana Fernández, Inditex.
Ponents Speakers:
Pablo López, Mo Global Eyewear.
Francisco Pérez, Agència Espanyola de Protecció de Dades. Spanish Data Protection Agency.
Inmaculada Redondo, OEPM.
Antoni Garrell, HM Hospitales Cataluña.

11:50 DEBAT Discussion

12:00 PAUSA-CAFÈ Coffee-break

12:30 Evolució de la protecció de les marques a l'entorn digital: nous desafiaments i tecnologia. Taula rodona The evolution of trademark protection in the digital environment: new challenges and technology. Round table.

Moderadora President of roundtable:
Clara Ruipérez de Azcárate, Telefònica.

Ponents Speakers:
Rosalía Salvia, ISDIN.
Xavier Urbaneja, SICPA.
Laura Urquizu, Red Points.
David Gómez, Ecoalf.

13:10 DEBAT Discussion

13:20 Marques i mitjans de comunicació: notorietat, reputació i nous models de relació a l'era digital. Taula rodona Trademarks and the media: notoriety, reputation, and new models of engagement in the digital age. Round Table.

Moderador President of roundtable:
Juan Antolín, PONS IP.

Ponents Speakers:
Víctor Moreno, Expansió Jurídico.
Patricia Esteban, Aranzadi La Llei per a Cinco Días El País. Aranzadi La Ley for Cinco Días El País.
Mercedes Galán, Iberian Lawyer.
Piergiorgio Sandri, La Vanguardia.

14:00 DEBAT Discussion

14:15 DINAR Lunch

15:45 Propietat Industrial i l'evolució de les marques anomenades. Taula rodona Industrial Property and the evolution of well-known marks. Round Table.

Moderador President of roundtable:
Joan Sansaloni, Acció-Catalunya.

Ponents Speakers:
Rocío Ingelmo, Imperial Brands-Altadis.
María Fernanda Piñero, Mahou-San Miguel.
Gala Pons, Angulas Aguinaga.
Andrés Gómez, Herrero & Asociados.

16:25 DEBAT Discussion

16:35 Emmagatzematge i destrucció. Taula rodona Storage and destruction. Round Table.

Moderador President of roundtable:
Salvador Orlando, LVMH.

Ponents Speakers:
Spyridom Peristeris, Ministeri de Desenvolupament de Grècia. Greek Ministry of Development.
Verónica Peral, EUIPO.
Leticia de Antonio de la Vega, Ayuntament de Madrid. Madrid City Council.
Eva Pedruelo, Duanes Customs.

17:15 DEBAT Discussion

17:25
Claudia Martínez-Félix, DG Grow.
Intervenció marc – Darreres mesures en matèria d'aplicació dels drets de propietat industrial: una prioritat de la Comissió Europea. Framing Talk-Latest steps on IP enforcement: a European Comission priority.

17:35 FI DE LA JORNADA. End of the day.

20:00 SOPAR CÒCTEL. . Lliurament de reconeixements d'Andema per la tasca de defensa de la marca. Cocktail dinner. Andema Recognitions for the Defense of Trademarks.

El Palauet Barcelona Pg. de Gràcia, 113,
Gràcia, 08008 Barcelona

DIVENDRES 28 NOV / FRIDAY 28th NOV

10:00 Obertura. Opening.

Pablo Garde, sotssecretari d'Indústria i turisme i president de l'OEPM. TBC. Undersecretary of Industry and tourism and President of the OEPM. TBC.

10:10 Desbloquejant el valor de les patents essencials estàndard: un diàleg constructiu per a la innovació. Taula rodona Unlocking the value of standard essential patents: A constructive dialogue for innovation. Round table.

Moderador President of roundtable:
Alessandro Orsi, HP.

Ponents Speakers:
Le Chen, Xiaomi.
Gian-Lluís Ribechini, Comissió Innovació i Transferència Tecnològica del Col·legi d'Enginyers Industrials de Catalunya. Chair of the Innovation and Technology Transfer Committee of the Association of Industrial Engineers of Catalonia.
Pascual Segura, Centre de Patents de la UB. UB Patent Centre founder.
María Meseguer, OEPM. SPTO.

10:50 DEBAT Discussion

11:00 Enfortint la cooperació internacional des del local. Taula rodona Strengthening international cooperation at the local level. Round table.

Moderador President of roundtable:
Gerard Guiu, ANDEMA.
Ponentes Speakers:
Todd Reves, WIPO.
Delphine Sarfati-Sobreira, UNIFAB/GACG.
Juna Shehu, INDICAM.
Marta Reyes, OEPM.
Patricia García-Escudero, EUIPO.
Alastair Gray, INTA.
Phil Lewis. ACG.

11:40 DEBAT Discussion

11:50 PAUSA-CAFÈ Coffee-break

12:20 La coordinació policial i el futur d'EMPACT 2026. Taula rodona Police coordination and the future of EMPACT 2026.

Moderador President of roundtable:
Expert nacional destacat. Seconded National Expert. **Vicente Escribano**, Europol.

Ponents Speakers:
Inspector en cap. Chief Inspector.
José Luis Gómez, Policia Nacional. National Police.
Sergent. Sergeant.
Marta Gayá, Mossos d'Esquadra Catalan Police.
Tinent. Lieutenant.
Raquel Herrero, Guardia Civil. Civil Guard.
Sergent. Sergeant.
Jordi Moreno, Guardia Urbana de Barcelona. Barcelona City Police.
Subcomissari. Deputy Commissioner.
Aitor Ercilla, Ertzaintza. Basque Police.

13:00 DEBAT Discussion

13:10 El valor dels intangibles de la marca. Taula rodona The value of brand intangibles. Round table.

Moderadora President of roundtable:
Verónica Sanz, periodista. Journalist.

Ponents Speakers:
Rosa Tous, TOUS.
Andreu Vilamitjana, Cisco.
Enrique Tomás, Enrique Tomás.
Inés Bermejo, HP.

13:50 DEBAT Discussion

14:00 ACTES DE CLOENDA. Closing speech.

Eduardo Petrossi, President d' Andema. President of ANDEMA.
João Negrão, director executiu de l'EUIPO. Executive Director of the EUIPO.
Daren Tang, director general de l'OMPI. Director General of WIPO.
Jordi Hereu, ministre d'Indústria i Turisme. Minister of Industry and Tourism.

*Ponències en espanyol i anglès amb traducció simultània

III FE PI

COLLABORADORS